

Månadsbrev, Augusti 2018

Detta brev avser de inbrott som har blivit anmälda under denna månad i er kommun.

Först lite övergripande statistik hur det sett ut i hela Region Stockholm under sommaren. Den innehåller även åttaveckorsstatistik (som överlappar varandra för att få med större delen av sommaren) på Lokalpolisområdesnivå. Informationen kommer från polisens regionala Brottsamordning.

Bostadsinbrott Region Stockholm (inkl. Gotland) år 2015 - 2018

Bostadsinbrotten (inkl. försök) i Region Stockholm var betydligt färre under årets sommarperiod än motsvarande period förra året och även lägre sett över fyra år (se staplarna).

| | <u>2017</u> | <u>2018</u> |
|---------|-------------|-------------|
| Juni | 589 | 394 |
| Juli | 819 | 479 |
| Augusti | 757 | 377 |

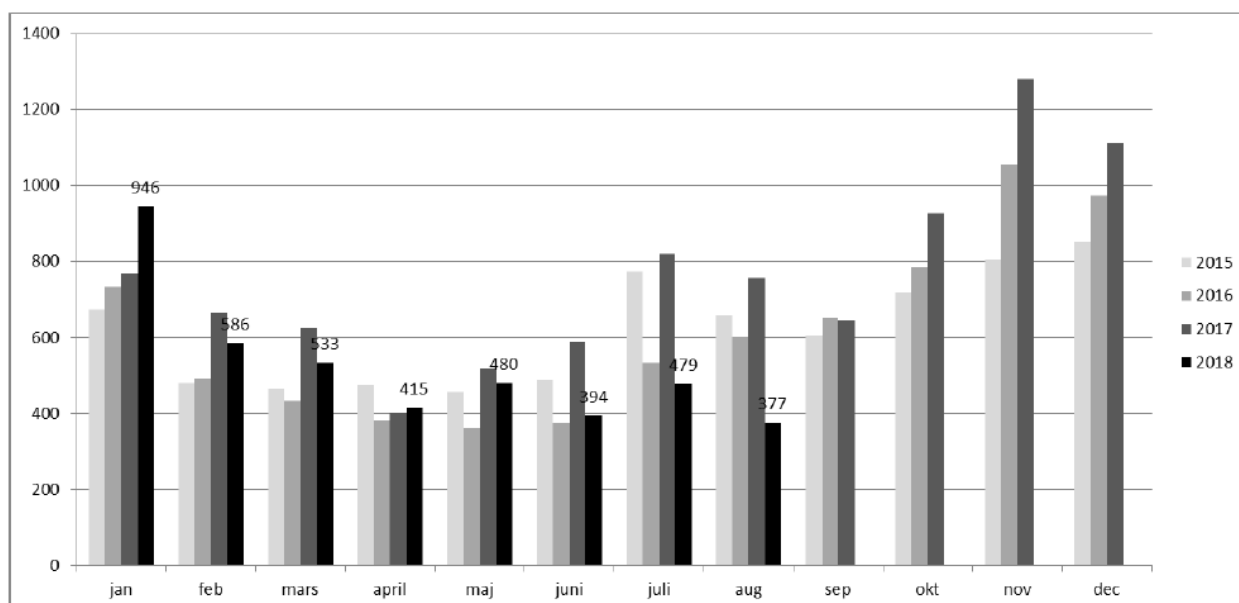

Båda nedre till vänster:

I Lokalpolisområde Sollentuna (Sigtuna, Upplands-Väsby, Sollentuna) såg utvecklingen ut så här under perioden v 24 – v 35 i år. Även jämförelse med de andra Lokalpolisområdena i Region Stockholm.

Båda nedre till höger:

Samma period på Polisområdesnivå för Stockholm City, Nord, Syd och Gotland.

| Område | v31 | v30 | v29 | v28 | v27 | v26 | v25 | v24 |
|-----------------------|-----------|----------|-----------|-----------|-----------|-----------|----------|----------|
| Lpo Norrmalm | 7 | 8 | 15 | 15 | 17 | 15 | 7 | 4 |
| Lpo Södermalm | 7 | 8 | 5 | 5 | 3 | 5 | 4 | 3 |
| Lpo Järfälla | 18 | 6 | 12 | 10 | 7 | 16 | 19 | 10 |
| Lpo Norrtälje | 3 | 3 | 5 | 0 | 1 | 1 | 1 | 2 |
| Lpo Rinkeby | 10 | 10 | 4 | 11 | 11 | 7 | 3 | 1 |
| Lpo Sollentuna | 10 | 4 | 10 | 16 | 11 | 12 | 9 | 1 |
| Lpo Solna | 3 | 6 | 6 | 6 | 3 | 3 | 10 | 2 |
| Lpo Täby | 9 | 8 | 14 | 15 | 12 | 10 | 8 | 14 |
| Lpo Vällingby | 5 | 5 | 11 | 5 | 3 | 7 | 8 | 7 |
| Lpo Botkyrka | 1 | 2 | 2 | 4 | 2 | 4 | 5 | 4 |
| Lpo Farsta | 9 | 9 | 3 | 3 | 4 | 8 | 4 | 3 |
| Lpo Globen | 6 | 6 | 3 | 3 | 2 | 7 | 7 | 1 |
| Lpo Haninge/Nynäshamn | 5 | 3 | 4 | 6 | 5 | 6 | 1 | 6 |
| Lpo Huddinge | 4 | 5 | 10 | 5 | 4 | 5 | 4 | 5 |
| Lpo Nacka | 7 | 8 | 4 | 5 | 9 | 4 | 3 | 6 |
| Lpo Skärholmen | 5 | 2 | 1 | 10 | 0 | 8 | 8 | 2 |
| Lpo Södertälje | 7 | 7 | 7 | 9 | 2 | 7 | 1 | 8 |
| Po Gotland | 3 | 1 | 0 | 0 | 0 | 0 | 0 | 0 |

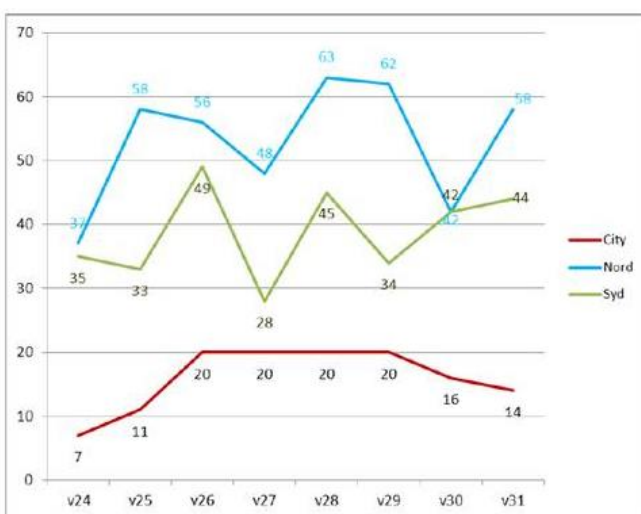

| Område | v35 | v34 | v33 | v32 | v31 | v30 | v29 | v28 |
|-----------------------|----------|----------|----------|----------|-----------|----------|-----------|-----------|
| Lpo Norrmalm | 4 | 5 | 5 | 4 | 7 | 8 | 15 | 15 |
| Lpo Södermalm | 6 | 4 | 4 | 6 | 7 | 8 | 5 | 5 |
| Lpo Järfälla | 10 | 4 | 4 | 7 | 18 | 6 | 12 | 10 |
| Lpo Norrtälje | 1 | 1 | 1 | 1 | 3 | 3 | 5 | 0 |
| Lpo Rinkeby | 2 | 2 | 6 | 6 | 10 | 10 | 4 | 11 |
| Lpo Sollentuna | 6 | 7 | 6 | 6 | 10 | 4 | 10 | 16 |
| Lpo Solna | 1 | 6 | 5 | 4 | 3 | 6 | 6 | 6 |
| Lpo Täby | 3 | 2 | 4 | 3 | 9 | 8 | 14 | 15 |
| Lpo Vällingby | 7 | 4 | 7 | 9 | 5 | 5 | 11 | 5 |
| Lpo Botkyrka | 7 | 0 | 0 | 2 | 1 | 2 | 2 | 4 |
| Lpo Farsta | 1 | 5 | 4 | 4 | 9 | 9 | 3 | 3 |
| Lpo Globen | 8 | 5 | 4 | 3 | 6 | 6 | 3 | 3 |
| Lpo Haninge/Nynäshamn | 0 | 6 | 3 | 1 | 5 | 3 | 4 | 6 |
| Lpo Huddinge | 1 | 6 | 3 | 2 | 4 | 5 | 10 | 5 |
| Lpo Nacka | 5 | 3 | 9 | 9 | 7 | 8 | 4 | 5 |
| Lpo Skärholmen | 4 | 1 | 1 | 1 | 5 | 2 | 1 | 10 |
| Lpo Södertälje | 4 | 5 | 3 | 4 | 7 | 7 | 7 | 9 |
| Po Gotland | 6 | 1 | 9 | 6 | 3 | 1 | 0 | 0 |

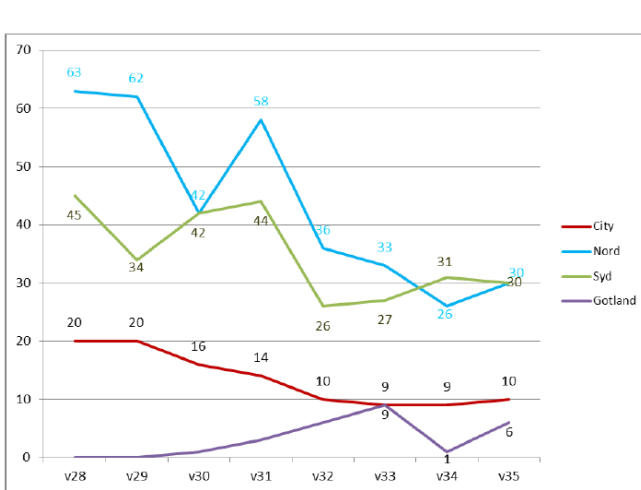

Tid/Plats, Upplands Väsby kommun

Torsd 2/8 08:00 – Sönd 5/8 19:30

KOLMILLEVÄGEN
Fullbordat inbrott, radhus

Tisd 7/8 06:10

HASSELBACKEN
Förberedelse inbrott, lgh

Tisd 7/8

DRAGONVÄGEN
Försök inbrott, villa

Sönd - Torsd 5 - 9/8

OPTIMUSVÄGEN
Fullbordat inbrott, lgh

Onsdag 22/8 kl.10:00 – 21:15

ÄGIRVÄGEN
Fullbordat inbrott, villa

Torsdag 30/8 – Lördag 1/9

KAVALLERIGATAN
Fullbordat inbrott, lägenhet

Information:

KOLMILLEVÄGEN

Okänd har brutit sig in via balkongdörr. Stor oordning. Oklart vid anmälan vad som stulits.

HASSELBACKEN

Boende upptäcker man på terrass vid sovrum som flyttar på solstol invid fönster. Mannen försvann då boende skrek och frågade vad han gjorde där. Sign: Man i 25 årsåldern, keps.

DRAGONVÄGEN

Brytmärken på ytterdörr och kodlås trasigt. Ingen tagit sig in.

OPTIMUSVÄGEN

Okänd har brutit sig in via entrédörr. Karm och dörr förstörd. Något oklart vid anmälan vad som stulits.

ÄGIRVÄGEN

Okänd gärningsperson har tagit sig in i bostaden genom att bryta upp ytterdörren. Samtliga rum var genomsökta och huset var i stor oordning.

KAVALLERIGATAN

Okänd gärningsperson har brutit sig in genom ett fönster och därefter tillgripit kontanter. Skospår har säkrats från platsen.

**Har du sett något i samband med dessa händelser kontakta polisen
på 114 14**

eller lämna tips på www.polisen.se

Vid pågående brott ring alltid 112!

Tips på hur du kan säkra din bostad hittar du på

www.samverkanmotbrott.se

